

# 2023학년도 건양대학교 입시 결과

메디컬캠퍼스[대전]	
단과대학	모집단위
의과대학	의학과
간호대학	간호학과
의과학계열	작업치료학과
	병원경영학과
	안경광학과
	임상병리학과
	방사선학과
	치위생학과
	물리치료학과
	응급구조학과
	의료공과계열
의료IT공학과	
의료공간디자인학과	
제약생명공학과	
의료신소재학과	
의료인공지능학과	

창의융합캠퍼스[논산]	
단과대학	모집단위
창의융합대학	융합디자인학과
	임상의약학과
	의약바이오학과
	글로벌의료뷰티학과
	기업소프트웨어학부
	재난안전소방학과
	사이버보안학과
	드론기계학과
	융합IT학과
	재활복지계열
아동교육학과	
유아교육과	
초등특수교육과	
중등특수교육과	
사회복지학과	
디지털콘텐츠학과	
시각디자인학과	
스포츠의학과	
재활퍼스널트레이닝학과	
글로벌경영계열	
	호텔관광학과
	금융세무학부
군사경찰계열	국방경찰행정학부
	군사학과(남)
	군사학과(여)

# 수시전형 입시 결과

## 1 전형 방법

모집 시기	전형 유형	전형명	모집 인원	전형 방법	
수시	의학과	일반학생전형[최저]	10	수능최저학력기준 <b>적용</b>	· 1단계 : 학생부 교과 100%(5배수) · 2단계 : 1단계 80% + 면접 20%
		지역인재전형[최저]	10		
		지역인재전형[기초]	1		
		농어촌학생전형	2		
		일반학생전형[면접]	5	수능최저학력기준 <b>미적용</b>	
		지역인재전형[면접]	10		
	학생부 교과	일반학생전형[교과]	933	· 학생부 교과 100%	
		지역인재전형[교과]	177		
		지역인재전형[기초] [※ 의학과 제외]	4		
		군사학전형	34	· 1단계 : 학생부 교과 100%(5배수) · 2단계 : 1단계 70%+체력검정 10%+면접 20% ※ 수능최저학력기준 적용	
		농어촌학생전형 [※ 의학과 제외]	62	· 학생부 교과 100%	
		기초생활수급자, 차상위계층, 한부모가족 지원대상자전형	13		
		특성화고교졸업자전형	9		
		특수교육대상자전형	2		
	학생부 종합	학생부종합전형	257	· 서류(학교생활기록부) 100%	
	실기 / 실적 위주	특기자전형	26	· 학생부 교과 20% + 특기실적 80%	
		일반학생전형[실기]	30	· 학생부 교과 20% + 전공실기 80%	

## 2 학교생활기록부 교과성적 반영 방법

1. 학년별 반영 비율 : 전 학년 공통반영 100% (3학년 1학기까지)
2. 학생부 반영 과목

전형유형	반영 과목			
모든 전형 [의학과, 특성화고교졸업자전형 제외]	구분	해당교과	반영 과목수	합계
	학년/학기 구분 없음	국어, 수학, 영어 탐구 [사회(한국사 포함)/과학]	각 교과별 최고 2과목 최고 4과목	6과목 4과목
	최종 반영 과목(국 2, 영 2, 수 2, 탐구 4)			총 10과목
의학과	<ul style="list-style-type: none"> <li>· 국어, 수학, 영어 교과에서 이수한 전 과목</li> <li>· 과학교과 중 학년/학기 구분 없이 최고 6개 과목</li> <li>- 성적산출은 석차등급이 부여된 과목으로만 산출하고 진로선택과목은 단위수만 반영</li> <li>- 진로선택과목 : 국어, 수학, 영어, 과학교과에 해당하는 과목에 한함</li> </ul>			
특성화고교졸업자전형	· 석차등급이 부여된 과목			
검정고시출신자	· 국어, 영어, 수학, 사회, 과학, 한국사(국사) 과목 반영			

- ※ 진로선택과목은 해당학년에 공통과목 및 일반선택과목 부재시에만 이수단위 합산에 적용  
 ※ 진로선택과목 반영시 단위수에만 적용되며 성적산출시에는 제외

### 3. 점수 산출 지표

구분	산출지표	산출방법
2008년 2월 이후	[과목별 등급]	$\sum(\text{반영과목등급} \times \text{반영과목이수단위}) \div \sum(\text{반영과목이수단위})$
2007년 2월 이전 (과목별 석차, 재적수가 없을 경우)	[과목별 평어] 수: 1.5등급, 우: 3.5등급, 미: 5.5등급, 양: 7.5등급, 가: 9등급	<ul style="list-style-type: none"> <li>※ 성적산출시 등급이 높은 과목이 우선 반영되며 이수단위 총합이 30단위(의학과는 75단위)를 충족하지 못할 경우라도 이수단위가 높은 과목을 선택할 수 없음</li> <li>※ 반영 과목 총 이수단위가 30미만(의학과는 75미만)일 경우 등급 변환 점수에 0.97을 곱함</li> </ul>
2007년 2월 이전 (과목별 석차, 재적수가 있을 경우)	[석차, 재적수]	<ol style="list-style-type: none"> <li>1. 의학과는 과학교과 중 반영 과목이 6개 미만일지라도 이수단위 75이상인자는 제외</li> <li>2. 특성화고교졸업자전형 및 의학과를 제외한 모집전형 또는 모집단위는 총 반영과목이 10개 미만일지라도 이수단위 30이상인자는 제외</li> </ol>
특성화고교 졸업자	[과목별 표준편차, 원점수, 과목평균]	<ul style="list-style-type: none"> <li>※ 진로선택과목이라도 등급이 존재할 경우에는 정상적으로 반영)</li> <li>【평균백분위 = <math>\sum(\text{반영과목 백분위} \times \text{반영과목 이수단위}) / \sum(\text{반영과목 이수단위})</math>】</li> <li>※ 표준점수 및 백분위 산출 방법 【표준점수 = (원점수 - 과목평균) / 표준편차】 【백분위 = 표준정규분포 값 × 100】</li> </ul>
검정고시출신자	[과목별등급] 99이상: 1등급    96이상: 2등급 92이상: 3등급    87이상: 4등급 81이상: 5등급    76이상: 6등급 72이상: 7등급    69이상: 8등급 68이하: 9등급	$\sum(\text{과목별등급}) \div \sum(\text{과목 수})$ ※ 등급 변환 점수에 0.96를 곱함
외국고교출신자 및 기타	대학 자체기준으로 외국고교(기타고교) 성적을 환산하여 등급을 산출함	

### 4. 석차 등급 변환점수 기준표 [※ 최종점수는 소수점 셋째 자리에서 반올림함]

석차 등급	1등급	2등급	3등급	4등급	5등급	6등급	7등급	8등급	9등급
변환 점수(100점 만점)	100	98	96	94	92	90	88	86	84

### 3 학생부교과전형 입시 결과

가. 일반학생전형[교과] : 교과 100%

모집단위	모집인원	지원인원	지원율	등록인원	학생부 등급					최종등록자 후보순위
					최고	평균	50%컷	70%컷	최저	
간호학과	60	743	12.4	57	1.00	1.68	1.74	1.86	1.95	160
작업치료학과	23	217	9.4	21	2.60	3.48	3.56	3.65	3.72	56
병원경영학과	45	333	7.4	44	2.70	3.59	3.71	3.84	4.00	89
안경광학과	22	208	9.5	22	3.49	4.14	4.22	4.50	4.68	86
임상병리학과	19	328	17.3	18	1.30	2.39	2.50	2.55	2.70	29
방사선학과	26	262	10.1	25	1.92	2.62	2.68	2.84	2.94	48
치위생학과	30	260	8.7	30	1.84	2.92	2.94	3.19	3.35	68
물리치료학과	35	785	22.4	32	1.23	2.18	2.31	2.40	2.50	64
응급구조학과	18	218	12.1	17	2.00	3.00	3.06	3.22	3.38	56
의공학과	30	141	4.7	28	3.46	4.56	4.66	4.83	5.08	78
의료IT공학과	32	134	4.2	30	3.81	5.05	5.15	5.31	5.86	73
의료공간디자인학과	20	73	3.7	20	3.92	5.02	4.99	5.40	6.10	41
제약생명공학과	42	259	6.2	39	1.00	3.44	3.63	3.86	4.00	106
의료신소재학과	38	101	2.7	35	3.65	4.82	4.81	5.06	6.53	61
의료인공지능학과	25	105	4.2	22	3.48	5.61	5.78	6.21	6.81	65
융합디자인학과	20	50	2.5	13	4.23	5.17	4.95	5.90	6.59	25
임상의약학과	15	67	4.5	14	2.88	4.22	4.30	4.54	5.03	44
의약바이오학과	34	83	2.4	22	2.80	5.02	5.21	5.54	6.39	45
글로벌의료뷰티학과	11	68	6.2	9	3.55	4.75	4.23	5.33	6.43	49
기업소프트웨어학부	30	69	2.3	23	2.88	5.19	4.95	5.55	8.00	39
재난안전소방학과	25	205	8.2	24	2.57	5.12	5.41	5.54	5.75	101
사이버보안학과	31	74	2.4	13	3.59	5.57	5.69	6.25	7.20	39
드론기계학과	36	83	2.3	11	5.31	6.13	6.00	6.65	7.00	43
융합IT학과	12	33	2.8	5	4.98	6.09	5.79	6.52	8.12	20
심리상담치료학과	15	117	7.8	15	2.58	3.70	3.79	3.96	4.46	51
아동교육학과	9	68	7.6	7	4.08	5.18	5.00	5.54	6.43	51
유아교육과	14	122	8.7	14	3.10	3.91	3.94	4.21	4.28	59
초등특수교육과	20	91	4.6	11	2.69	4.50	4.41	5.18	6.19	66
중등특수교육과	15	54	3.6	8	3.76	4.77	4.88	5.39	5.69	35
사회복지학과	20	148	7.4	17	4.05	5.42	5.37	5.67	6.95	126
디지털콘텐츠학과	15	113	7.5	12	4.05	5.27	5.11	5.71	7.76	98
시각디자인학과	23	94	4.1	23	3.54	4.92	4.89	5.36	6.22	61
스포츠의학과	15	80	5.3	15	1.94	3.40	3.50	3.70	3.97	26
경영학부	28	109	3.9	11	3.72	6.19	6.08	7.01	7.69	76
호텔관광학과	17	75	4.4	9	4.61	5.63	5.56	6.42	6.90	52
금융세무학부	25	46	1.8	10	3.98	5.35	5.50	5.87	6.03	8
국방경찰행정학부	38	141	3.7	30	2.80	4.72	4.72	5.08	7.05	103



나. 학생부종합전형 : 서류 100%

모집단위	모집인원	지원인원	지원율	등록인원	학생부 등급					최종 등록자 후보순위
					최고	평균	50%컷	70%컷	최저	
간호학과	30	615	20.5	30	2.17	2.67	2.54	2.92	3.32	11
작업치료학과	18	89	4.9	18	3.73	4.46	4.53	4.78	4.90	14
병원경영학과	5	36	7.2	4	2.64	3.64	3.87	4.12	4.17	-
안경광학과	10	40	4.0	10	4.06	4.95	4.88	5.34	6.19	11
임상병리학과	5	92	18.4	5	3.03	3.46	3.42	3.64	4.06	4
방사선학과	13	156	12.0	13	2.97	3.50	3.50	3.65	4.06	7
치위생학과	10	108	10.8	10	3.23	3.59	3.45	3.57	4.41	7
물리치료학과	4	139	34.8	4	2.92	3.22	3.29	3.38	3.39	2
응급구조학과	15	188	12.5	15	2.80	3.41	3.36	3.57	3.74	17
의공학과	20	37	1.9	15	3.03	5.25	5.39	5.89	6.37	15
의료IT공학과	5	13	2.6	5	4.15	5.23	4.69	6.20	6.68	4
의료공간디자인학과	5	11	2.2	5	4.23	5.60	5.58	6.32	6.35	1
제약생명공학과	10	55	5.5	10	2.82	4.10	4.31	4.42	4.67	8
임상의약학과	10	17	1.7	7	4.61	5.51	4.97	5.77	7.89	5
글로벌의료뷰티학과	10	24	2.4	5	5.00	6.44	6.20	7.45	8.03	14
재난안전소방학과	11	26	2.4	6	2.25	4.77	5.30	5.73	5.92	15
사이버보안학과	10	11	1.1	3	5.90	6.24	6.37	6.43	6.44	-
융합IT학과	4	5	1.3	1	5.79	5.79	5.79	5.79	5.79	-
심리상담치료학과	15	55	3.7	15	3.58	4.38	4.54	4.70	4.85	22
유아교육과	6	38	6.3	6	3.62	4.51	4.54	4.72	5.19	15
초등특수교육과	10	23	2.3	8	3.53	5.22	5.45	6.08	6.20	13
중등특수교육과	5	10	2.0	3	5.03	5.77	5.17	6.72	7.11	3
사회복지학과	14	30	2.1	9	4.49	5.82	5.31	6.10	8.10	15
스포츠의학과	10	32	3.2	9	3.05	4.78	4.86	5.36	5.69	7
경영학부	2	5	2.5	1	9.00	9.00	9.00	9.00	9.00	3



다. 지역인재전형[교과] / 지역인재전형[기초]: 교과 100%

모집단위	모집 인원	지원 인원	지원 율	등록 인원	학생부 등급					최종 등록자 후보순위
					최고	평균	50%컷	70%컷	최저	
간호학과[지역(교과)]	50	430	8.6	48	1.28	1.82	1.89	1.94	2.11	79
간호학과[지역(기초)]	4	22	5.5	4	2.20	2.51	2.55	2.73	2.74	1
임상병리학과	13	226	17.4	12	1.70	2.56	2.58	2.95	3.03	23
의공학과	5	27	5.4	5	4.32	4.47	4.45	4.53	4.65	8
의료IT공학과	10	52	5.2	10	3.63	4.75	5.19	5.46	5.33	22
의료공간디자인학과	20	70	3.5	20	3.60	4.97	4.95	5.41	5.76	31
제약생명공학과	4	46	11.5	4	3.00	3.33	3.33	3.59	3.64	8
글로벌의료뷰티학과	8	39	4.9	7	3.89	4.91	5.01	5.52	5.01	13
기업소프트웨어학부	6	9	1.5	4	4.19	5.27	5.42	5.85	6.03	-
사이버보안학과	5	8	1.6	-	-	-	-	-	-	-
드론기계학과	5	10	2.0	1	5.16	5.16	5.16	5.16	5.16	-
융합IT학과	1	3	3.0	-	-	-	-	-	-	-
심리상담치료학과	10	39	3.9	7	3.20	4.18	4.39	4.41	5.50	25
아동교육학과	12	42	3.5	11	4.08	5.43	5.49	5.61	6.19	24
사회복지학과	11	39	3.5	11	4.41	5.19	5.33	5.53	6.00	25
디지털콘텐츠학과	5	15	3.0	5	5.60	6.02	6.13	6.24	6.50	9
금융세무학부	3	6	2.0	1	8.29	8.29	8.29	8.29	8.29	3
국방경찰행정학부	9	86	9.6	9	3.67	4.62	4.78	5.00	5.17	36





라. 군사학전형 : [1단계] 교과 100% [2단계] 교과 70%+ 체력 10% + 면접 20%

모집단위	모집인원	지원인원	지원율	등록인원	학생부 등급					최종 등록자 후보순위
					최고	평균	50%컷	70%컷	최저	
군사학과(남)	29	69	2.4	16	2.84	4.15	4.19	4.62	5.24	-
군사학과(여)	5	44	8.8	5	2.63	3.30	3.34	3.53	4.22	-

\*전 형 명 : 군사학전형

○ 최초합격 △ 추가합격 × 불합격

군사학전형

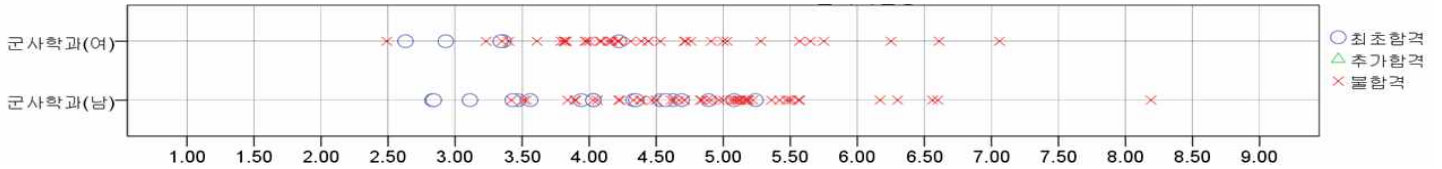

마. 의학과 : [1단계] 학생부 교과 100% [2단계] 1단계 80% + 면접 20%

모집단위	모집인원	지원인원	지원율	등록인원	학생부 등급					최종 등록자 후보순위
					최고	평균	50%컷	70%컷	최저	
일반학생전형[최저]	10	436	43.6	10	1.14	1.23	1.24	1.27	1.32	8
일반학생전형[면접]	5	62	12.4	5	1.00	1.03	1.05	1.05	1.07	1
지역인재전형[최저]	10	280	28.0	10	1.19	1.32	1.34	1.36	1.42	8
지역인재전형[면접]	10	77	7.7	10	1.00	1.13	1.15	1.18	1.25	3
지역인재전형[기초]	1	6	6.0	-	-	-	-	-	-	-
농어촌학생전형	2	39	19.5	2	1.23	1.37	1.37	-	1.50	2

\*전 형 명 : 의학과 전체 전형

○ 최초합격 △ 추가합격 × 불합격

의학과

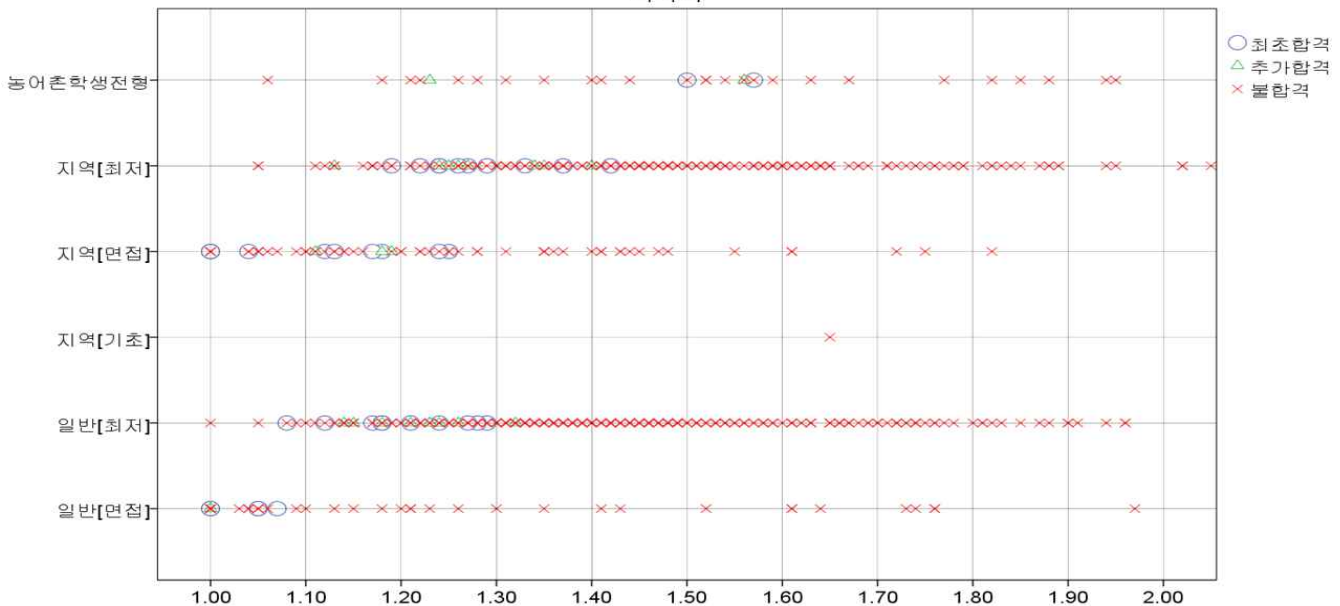

바. 농어촌학생전형 : 교과 100%

모집단위	모집인원	지원인원	지원율	등록인원	학생부 등급					최종 등록자 후보순위
					최고	평균	50%컷	70%컷	최저	
간호학과	2	46	23.0	2	1.74	1.83	1.83	-	1.92	2
작업치료학과	4	17	4.3	4	3.81	4.08	4.01	4.26	4.47	8
병원경영학과	4	23	5.8	4	3.66	4.26	4.42	4.50	4.55	8
안경광학과	3	18	6.0	2	4.00	4.18	4.18	-	4.36	-
임상병리학과	2	16	8.0	2	2.88	2.97	2.97	-	3.06	2
방사선학과	4	20	5.0	4	1.48	2.79	3.04	3.42	3.59	7
치위생학과	4	38	9.5	4	3.21	3.35	3.36	3.47	3.47	6
물리치료학과	4	65	16.3	4	2.71	2.94	3.00	3.03	3.05	5
응급구조학과	2	12	6.0	2	3.30	3.32	3.32	-	3.33	1
의공학과	2	4	2.0	2	5.00	5.30	5.30	-	5.60	2
의료IT공학과	2	4	2.0	2	6.64	6.71	6.71	-	6.77	1
의료공간디자인학과	2	3	1.5	2	4.79	5.30	5.30	-	5.80	-
제약생명공학과	1	4	4.0	1	4.81	4.81	4.81	4.81	4.81	-
의료신소재학과	2	2	1.0	1	4.50	4.50	4.50	4.50	4.50	-
임상의약학과	1	2	2.0	1	5.22	5.22	5.22	5.22	5.22	-
글로벌의료뷰티학과	1	4	4.0	1	5.67	5.67	5.67	5.67	5.67	-
재난안전소방학과	2	8	4.0	-	-	-	-	-	-	-
심리상담치료학과	3	5	1.7	-	-	-	-	-	-	-
아동교육학과	1	2	2.0	1	5.03	5.03	5.03	5.03	5.03	-
유아교육과	2	7	3.5	2	5.00	5.07	5.07	-	5.14	4
초등특수교육과	1	3	3.0	-	-	-	-	-	-	-
중등특수교육과	1	1	1.0	-	-	-	-	-	-	-
사회복지학과	2	5	2.5	2	5.55	6.25	6.25	-	6.95	3
디지털콘텐츠학과	1	4	4.0	1	5.41	5.41	5.41	5.41	5.41	1
시각디자인학과	1	5	5.0	1	5.42	5.42	5.42	5.42	5.42	2
스포츠의학과	2	7	3.5	2	4.42	5.75	5.75	-	7.08	5
호텔관광학과	2	3	1.5	-	-	-	-	-	-	-
국방경찰행정학부	4	15	3.8	2	5.15	5.33	5.33	-	5.50	5

\*전 형 명 : 농어촌학생전형

○ 최초합격 △ 추가합격 × 불합격

농어촌학생전형 메디컬캠퍼스(대전)

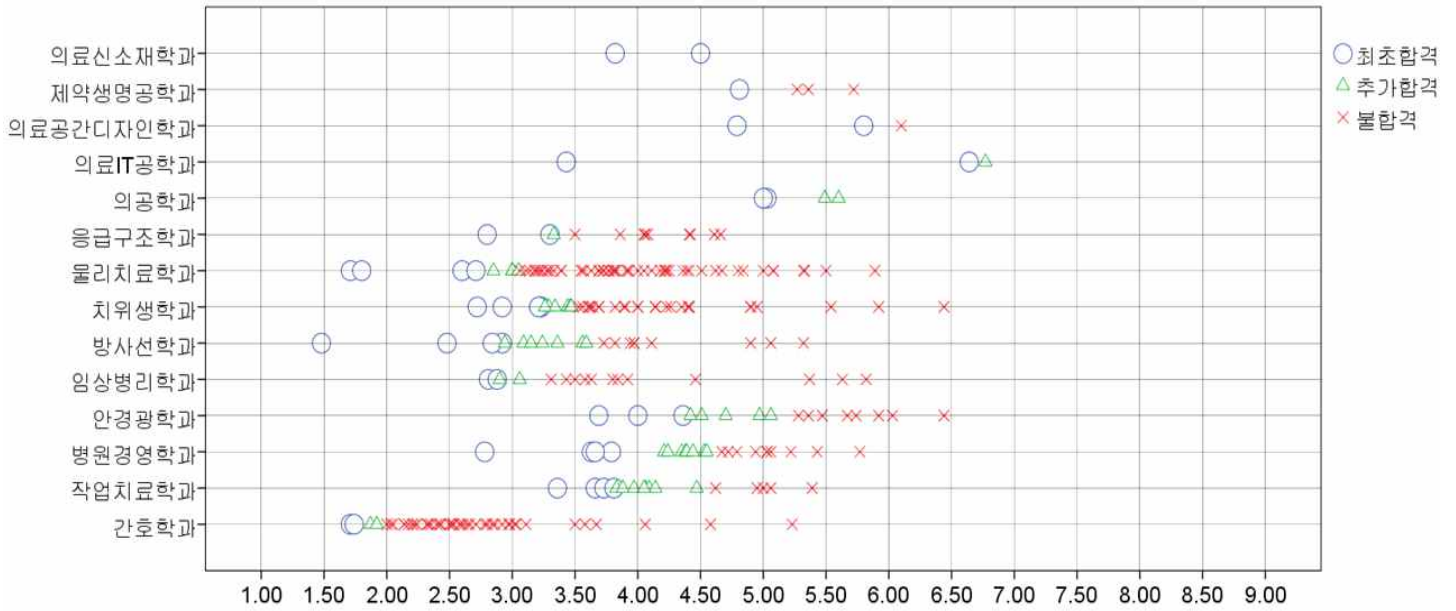

농어촌학생전형 창의융합캠퍼스(논산)

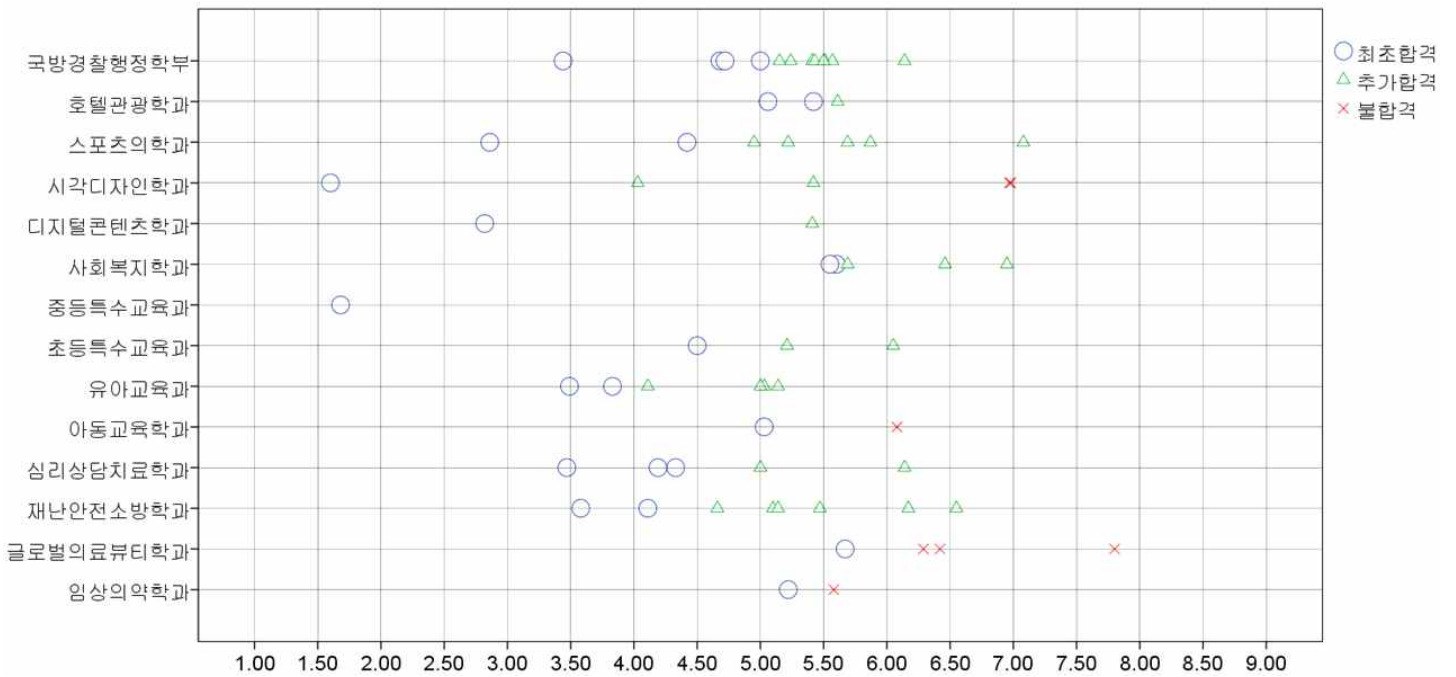

사. 기초생활수급자 차상위계층 한부모가족지원 대상자전형 : 교과 100%

모집단위	모집인원	지원인원	지원율	등록인원	학생부 등급					최종 등록자 후보순위
					최고	평균	50%컷	70%컷	최저	
병원경영학과	1	6	6.0	1	5.16	5.16	5.16	5.16	5.16	3
임상병리학과	2	17	8.5	2	3.54	3.77	3.77		4.00	4
치위생학과	2	26	13.0	2	3.32	3.53	3.53		3.74	3
응급구조학과	2	15	7.5	2	2.95	3.55	3.55		4.14	5
의료IT공학과	1	6	6.0	1	4.80	4.80	4.80	4.80	4.80	-
의료공간디자인학과	1	2	2.0	-	-	-	-	-	-	-
제약생명공학과	1	5	5.0	1	4.56	4.56	4.56	4.56	4.56	1
중등특수교육과	1	2	2.0	-	-	-	-	-	-	-
국방경찰행정학부	2	9	4.5	2	4.72	5.07	5.07		5.42	3

\*전 형 명 : 기초생활,차상위,한부모 지원대상자전형

○ 최초합격 △ 추가합격 × 불합격

기초생활수급자 차상위계층 한부모가족 지원대상자전형

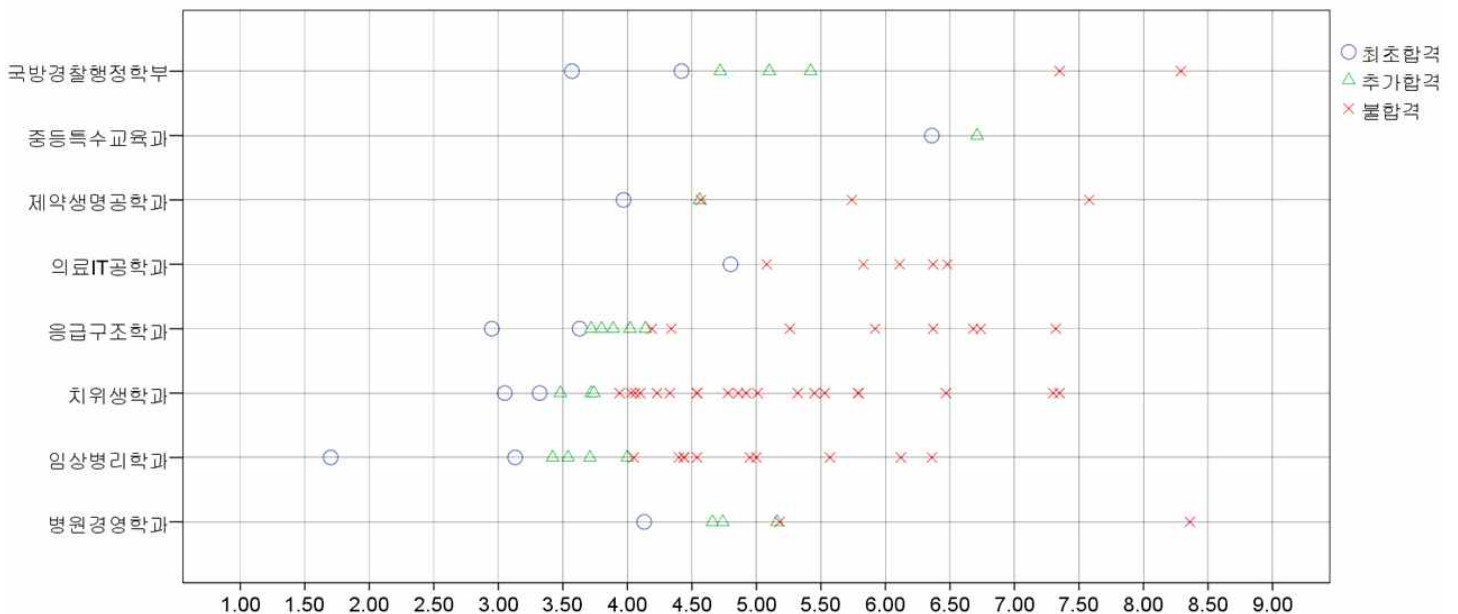

## 5 실기/실적 위주전형 입시 결과

### 가. 특기자전형

모집단위	모집인원	지원인원	지원율	등록인원	학생부 등급					최종 등록자 후보순위
					최고	평균	50%컷	70%컷	최저	
글로벌의료뷰티학과	18	93	5.2	16	5.21	6.41	6.07	6.49	8.76	69
융합IT학과	1	1	1.0	-	-	-	-	-	-	-
호텔관광학과	7	17	2.4	4	6.22	7.12	6.62	7.91	9.00	9

\*전 형 명 : 특기자전형

○ 최초합격 △ 추가합격 × 불합격

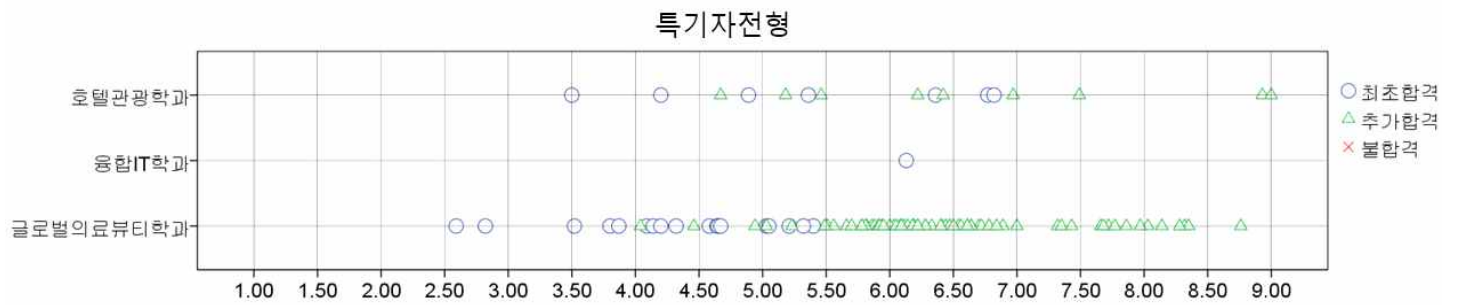

### 나. 일반학생전형[실기]

모집단위	모집인원	지원인원	지원율	등록인원	학생부 등급					최종 등록자 후보순위
					최고	평균	50%컷	70%컷	최저	
재활퍼스널트레이닝학과	30	214	7.1	30	4.32	5.82	5.82	6.32	7.48	63

\*전 형 명 : 일반학생전형[실기]

○ 최초합격 △ 추가합격 × 불합격

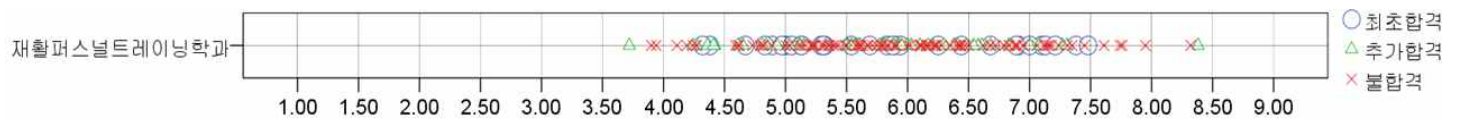

# 정시전형 입시 결과

## 1 수능반영 영역

구분	반영 영역 수	수능 반영 영역(반영지표 : 백분위) [※ 영어는 등급변환점수로 환산하여 반영]				비고
		국어	수학	영어	사탐/과탐	
전 모집단위	3	33.3%	33.3%	33.3%	사탐/과탐 33.3%	국어, 수학, 영어, 탐구(1과목) 중 최고 3개 영역 합
의학과	4	20%	30%	20%	과탐 30%	국어, 수학, 영어, 과탐(2과목 평균) 4개 영역 합
군사학과	3	35.7%	35.7%	28.6%	-	국어, 수학, 영어 3개 영역 합

· 선택과목에 따른 가산점 미적용  
· 한국사는 필수 응시 과목[※ 지원 자격]  
· 의학과, 군사학과를 제외한 전 모집단위는 탐구 최고 1개 과목만 반영 가능함  
(2과목 모두를 반영할 수 없음)

## 2 영어 등급 변환 점수

구분	1등급	2등급	3등급	4등급	5등급	6등급	7등급	8등급	9등급
전 모집단위	100	98	96	94	92	90	88	86	84
군사학과	100	95	90	85	80	75	70	65	60

## 3 수능점수 산출 방법

전형	모집단위	만점 기준	수능점수 산출 방법
일반 학생 전형 [수능]	전 모집단위 (의학과 제외)	1,000점	{{(국어, 수학, 영어, 탐구(1과목) 중 상위 3개 영역 백분위 합)÷3}×10
	의학과	1,000점	(국어 백분위×2)+(수학 백분위×3)+(영어 변환점수×2)+(과탐 평균 백분위×3)
군사학 전형	군사학과	700점	{{(국어 백분위×0.357)+(수학 백분위×0.357)+(영어 변환점수×0.286)}×7

※ 소수점 발생시 셋째 자리에서 반올림

#### 4 일반학생전형[수능] 입시 결과

모집군	모집단위	모집인원		지원인원	지원율	등록인원	수능백분위(300점 만점) ※의학과는 400점 만점					최종 등록자 후보 순위
		기존	이월 반영				최고	평균	50%컷	70%컷	최저	
가	의학과	13	14	93	6.6	14	395.80	395.49	395.40	395.40	395.20	11
	작업치료학과	6	7	33	4.7	8	253.00	241.88	241.50	238.70	227.00	11
	안경광학과	5	5	29	5.8	5	242.00	233.60	233.00	229.80	229.00	5
	임상병리학과	13	14	51	3.6	15	265.00	253.00	253.00	248.60	245.00	14
	방사선학과	6	6	38	6.3	7	282.00	263.86	258.00	254.80	254.00	8
	치위생학과	5	5	28	5.6	4	261.00	247.75	245.50	240.00	239.00	7
	물리치료학과	10	10	70	7.0	13	276.00	265.08	263.00	259.20	257.00	19
	심리상담치료학과	5	7	21	3.0	8	246.00	203.63	216.50	174.50	151.00	11
	스포츠의학과	-	1	8	8.0	1	218.00	218.00	218.00	218.00	218.00	1
	국방경찰행정학부	7	14	23	1.6	14	240.00	208.50	216.50	199.50	140.00	8
나	간호학과	16	17	81	4.8	21	286.00	275.81	276.00	271.60	269.00	18
	병원경영학과	5	7	24	3.4	7	253.00	242.00	239.00	236.40	231.00	4
	응급구조학과	5	6	19	3.2	6	254.00	237.67	238.00	230.20	218.00	6
	의공학과	5	11	37	3.4	10	249.00	226.30	229.00	217.10	206.00	19
	의료IT공학과	5	7	20	2.9	7	241.00	220.14	214.00	206.00	202.00	3
	의료공간디자인학과	5	5	21	4.2	5	251.00	229.40	225.00	217.80	217.00	2
	제약생명공학과	4	6	23	3.8	6	256.00	246.83	245.50	244.10	241.00	7
	의료신소재학과	3	6	26	4.3	5	230.00	227.40	230.00	223.80	223.00	2
	의료인공지능학과	5	7	19	2.7	8	230.00	206.75	203.50	194.40	177.00	10
	융합디자인학과	-	7	10	1.4	7	236.00	199.57	200.00	178.40	168.00	3
	임상의약학과	-	3	5	1.7	2	228.00	226.50	226.50	225.00	225.00	1
	의약바이오학과	-	12	24	2.0	9	213.00	177.00	170.00	165.00	150.00	10
	기업소프트웨어학부	-	8	15	1.9	8	256.00	216.13	208.50	203.00	201.00	3
	재난안전소방학과	-	6	12	2.0	3	194.00	153.33	151.00	122.20	115.00	6
	사이버보안학과	-	30	21	0.7	9	214.00	184.33	189.00	169.00	153.00	-
	드론기계학과	-	29	12	0.4	3	154.00	138.00	140.00	124.00	120.00	-
	융합IT학과	3	15	29	1.9	7	203.00	187.00	184.00	182.80	156.00	13
	아동교육학과	-	2	2	1.0	-	-	-	-	-	-	-
	초등특수교육과	-	11	12	1.1	9	250.00	195.33	202.00	176.00	147.00	1
	중등특수교육과	-	8	5	0.6	1	205.00	205.00	205.00	205.00	205.00	-
사회복지학과	-	8	12	1.5	5	198.00	166.00	186.00	136.80	104.00	4	
디지털콘텐츠학과	1	4	17	4.3	4	219.00	211.50	214.00	204.00	199.00	5	
다	글로벌의료뷰티학과	-	10	6	0.6	3	180.00	147.00	138.00	126.00	123.00	-
	경영학부	1	19	60	3.2	18	238.00	200.78	201.50	188.10	171.00	29
	호텔관광학과	2	13	31	2.4	10	226.00	180.80	174.50	168.30	150.00	15
	금융세무학부	3	20	44	2.2	17	227.00	192.35	194.00	183.40	132.00	23



## 5 군사학전형 입시 결과

모집군	모집단위	모집인원		지원인원	지원율	등록인원	수능백분위(300점 만점)					최종등록자 후보순위
		기존	이월반영				최고	평균	50%컷	70%컷	최저	
가	군사학과(남)	6	18	5	0.3	2	213.23	208.95	208.95	204.66	204.66	-

\*군사학과(남) 일반학생전형[수능] / 300점 만점

○ 최초합격 △ 추가합격 × 불합격

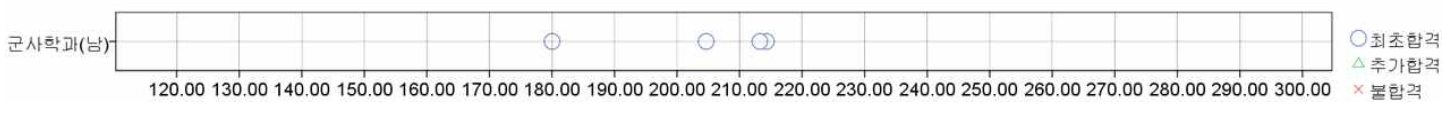

\*의학과 : 일반학생전형[수능] / 400점 만점

○ 최초합격 △ 추가합격 × 불합격

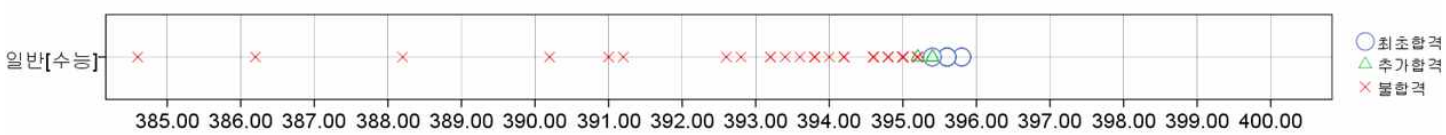

\*가군 일반학생전형[수능] / 300점 만점

○ 최초합격 △ 추가합격 × 불합격

정시 가군 일반학생전형[수능]

